



PREFEITURA MUNICIPAL DE APERIBÉ
ESTADO DO RIO DE JANEIRO
SETOR DE LICITAÇÕES

PROC. Nº ____/____
FLS. Nº ____
VISTO _____

JULGAMENTO DE RECURSO ADMINISTRATIVO EM LICITAÇÃO

EDITAL nº 057/2023
PREGÃO ELETRÔNICO Nº 002/2023 FMS
PROCESSO ADMINISTRATIVO Nº 0023/2023 FMS

OBJETO: “AQUISIÇÃO DE EQUIPAMENTO DE ULTRASSONOGRRAFIA E AR CONDICIONADO PARA ATENDER AO HOSPITAL MUNICIPAL AUGUSTINHO GESUALD BLANC”

RECORRENTE: PAULO CAMARGO ULTRA-SOM, SUPRIMENTOS E EQUIPAMENTOS MEDICOS EIRELI

CONTRARRAZOANTE: HEALTH EQUIPAMENTOS LTDA “HEALTH”

Trata-se de Recurso Administrativo interposto tempestivamente pela empresa Paulo Camargo Ultra-Som, Suprimentos e Equipamentos Médicos Eireli, com fundamento no art. 4º, XVIII, da Lei nº 10.520/2002 e Decreto nº 10.024, de 20 de setembro de 2019 e Decreto Municipal 936/2021, em face da decisão do pregoeiro que aceitou a proposta da empresa Health.

O Pregoeiro em cumprimento ao disposto §4º do artigo 109 da Lei nº 8.666/93 c/co artigo 4º, XVIII da Lei Federal nº 10.520/02, recebeu e analisou as razões de recurso da Recorrente, bem como as contrarrazões de forma a proferir sua decisão sobre o recurso administrativo.

I – DAS PRELIMINARES

Em sede de admissibilidade recursal, foram preenchidos, por parte da Recorrente, os pressupostos de legitimidade, interesse processual, fundamentação e tempestividade, com fundamento na Lei nº 10.520/2002 e no Decreto Municipal nº 0936/2021, subsidiados pela Lei nº 8.666/93.

II – DAS FORMALIDADES LEGAIS

Na sessão pública do Pregão Eletrônico em referência, realizada em 21/08/2023, a Recorrente intencionou interposição de recurso para demonstrar sua irrisignação em face da aceitação da proposta da empresa Health: “Manifestamos intenção de recurso pois o equipamento ofertado pela concorrente não atende ao descritivo - não possui Possibilidade de shearwave..”



PREFEITURA MUNICIPAL DE APERIBÉ
ESTADO DO RIO DE JANEIRO
SETOR DE LICITAÇÕES

PROC. Nº ____/____
FLS. Nº ____
VISTO _____

III – DA ALEGAÇÃO DA RECORRENTE

Íntegra das razões:

A empresa HEALTH EQUIPAMENTOS LTDA apresentou nesse edital o equipamento marca CHISON modelo XBIT90, porém, o item apresentado pela concorrente **não possui possibilidade de elastografia shearwave**, onde é solicitado no edital da seguinte forma: "Possibilidade de elastografia de mama, shearwave e echo stress".

Sendo assim, solicitamos a desclassificação desta empresa por não apresentar o produto adequado, pelo fato que poderíamos apresentar ou cotar outros modelos que também não fazem SHAERWAVE, com valores mais competitivos e acessíveis, porém, não estaríamos apresentando o que o Edital solicita neste Certame.

Ofertar um equipamento com esse valor e com esta aplicação, é INEXEQUÍVEL.

A Samsung por sua vez dispõe de equipamento da mais alta tecnologia em vem a oferecer o equipamento V7 com alto padrão tecnológico, fazendo SHAERWAVE. Desta forma estamos prontos para seguir neste processo e dar continuidade mas com o equipamento adequado, conforme solicitam.

IV – DAS CONTRARRAZÕES RECURSAIS

Em síntese:

A contrarrazoante rebate a alegação de inexistência da possibilidade de shear wave no equipamento ofertado, demonstrando através de recorte de imagem do próprio equipamento e apresentando declaração do fabricante.

Por último, pede que o recurso apresentado seja julgado improcedente.

V – DA ANÁLISE DO RECURSO

Inicialmente que esclareço que os pontos da peça recursal: "DO FATO" e "DO PEDIDO" não condiz com o caso em análise e, portanto, não serão considerados no julgamento.

Quando a alegação de inexistência da possibilidade de elastografia **shear wave (em português: onda de cisalhamento)**, o documento nomeado como *XBit 90 Especificações.pdf*, na pag. 07, apresentado pela vencedora durante a sessão, já contemplava a informação quanto existência:



Elastografia

- * Disponível em linear, convexo, endocavitário,
- * Imagens duplas simultâneas
- * ROI modificável
- * Medição de taxa de deformação de suporte
- * Exibição em tempo real da coluna de pressão
- * Comparação quantitativa
- * Elastografia em onda de cisalhamento

Porém, para fundamentar a análise do recurso foi enviado e-mail a empresa CHISON MEDICAL TECHNOLOGIES CO. LTD., fabricante do equipamento, solicitando informação quanto a possibilidade de Shear Wave. Em resposta, a empresa declarou que o CHISON XBit90 suporta elastografia por ondas de cisalhamento, enviando folheto descritivo para complementar a informação:

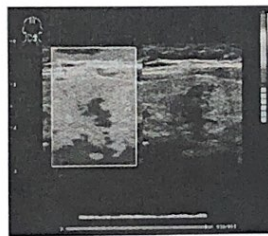

Elastography

- Display the elasticity of different tissues in different color.
- Provide more clinical information, especially for breast tumor, thyroid, liver and prostate, including linear, convex, transvaginal probe.
- Strain ratio measurement quantitatively gives the ratio between the average strain of the selected region and of the nearby normal tissue region.

Shear Wave Elastography

- P-SWE point shear wave imaging, high precision singlepoint measurement, higher penetration.
- 2D-SWE surface shear wave imaging, real-time two-dimensional measurement to obtain more diagnostic information.
- The system can provide variety of quantitative analysis parameters, such as velocity values, Young's modulus and so on.

Portanto, considerando que o equipamento já foi inicialmente analisado pelo setor técnico do município, considerando as informações obtidas através de diligências realizadas pela administração e considerando as informações constantes nas contrarrazões recursais. É possível declarar que Equipamento da marca CHISON XBit90 **atende especificações técnicas exigidas no Termo de Referência, inclusive quanto a possibilidade de Shear Wave** e como exposto nas contrarrazões, o equipamento já contempla esta funcionalidade.



PREFEITURA MUNICIPAL DE APERIBÉ
ESTADO DO RIO DE JANEIRO
SETOR DE LICITAÇÕES

PROC. Nº ____/____
FLS. Nº ____
VISTO _____

VI – DA CONCLUSÃO

Ante exposto, concluo que os argumentos aduzidos pela Recorrente não se mostraram suficientes para conduzir-me a reformar da decisão anteriormente proferida, com isso mantendo a empresa HEALTH EQUIPAMENTOS LTDA como vencedora do certame no item 1.

VII – DECISÃO

Isto posto, sem mais nada a considerar, respeitados os princípios constitucionais do contraditório e da ampla defesa, CONHEÇO o RECURSO apresentado pela empresa PAULO CAMARGO ULTRA-SOM, SUPRIMENTOS E EQUIPAMENTOS MEDICOS EIRELI, **NEGANDO PROVIMENTO**, e mantendo a decisão anteriormente proferida.

Diante disso, encaminho o presente recurso ao Presidente do Fundo Municipal de Saúde, a quem cabe decisão final sobre o tema.

Aperibé, 30 de agosto de 2023

Marcos Paulo dos Santos Montozo
Pregoeiro



PMA Licitação <licitacaoaperibe@gmail.com>

Re: Fw: Duvida XIBT 90-Brazil

1 mensagem

CHISON Lydia <lydia_li@chison.com.cn>
Para: licitacaoaperibe <licitacaoaperibe@gmail.com>

30 de agosto de 2023 às 07:33

Caro Marcos,

Sou a Lydia da CHISON. Obrigada pelo seu email para a CHISON.
Sim, o CHISON XBit90 suporta elastografia por ondas de cisalhamento. Por favor, verifique o folheto em anexo.

Para qualquer dúvida, fique à vontade para me contactar.

Atenciosamente,

Lydia Li

International Sales Dept

CHISON MEDICAL TECHNOLOGIES CO., LTD.

Mobile & Whatsapp: 0086 13914153802 | wechat: chisonlydia

Email: lydia_li@chison.com.cn | www.chison.com | http://www.chisonsonoeeye.com

From: PMA Licitação
Date: 2023-08-29 01:58
To: service; export
Subject: Duvida XIBT 90

Boa tarde!

Sou Pregoeiro no município de Aperibé-RJ, Brazil, estamos com um Pregão Eletrônico em andamento. Um dos Equipamentos cotados foi o CHISON XBit 90 . Ele possui a possibilidade de elastografia shearwave?

Caso haja contato/e-mail específico para esse tipo de esclarecimento, favor enviar.

Desde já agradeço,

Atenciosamente,

Marcos Paulo

 **XBit 90.pdf**
11208K

CHISON
Value Beyond Imaging

XBit 90

A New Experience in Console Ultrasound

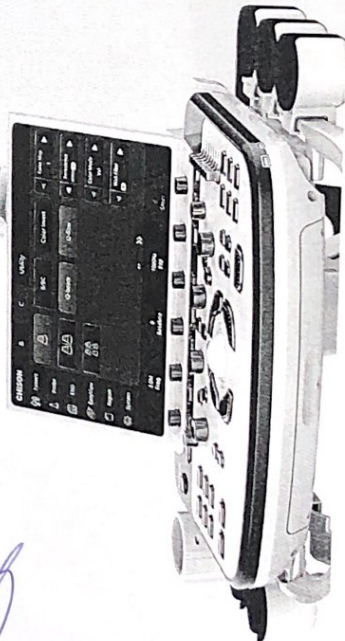
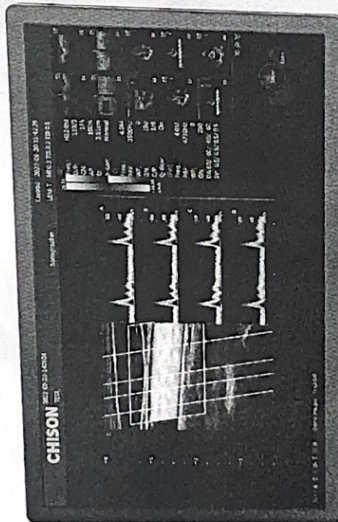
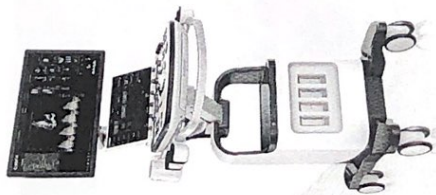

[Handwritten signature]

XBit 90

A New Experience
in Console Ultrasound

CHISON is continuously researching and exploring the new technologies to improve performance. XBit 90's brand new processing platform brings brilliant ultrasound image quality, which is a milestone for CHISON. In addition to outstanding image quality, XBit 90 also helps you enhance the accuracy of medical clinical diagnosis and improve scanning efficiency with hi-tech. XBit 90 can take you to experience digital intelligent ultrasound, brings you simple operation and accurate diagnosis.

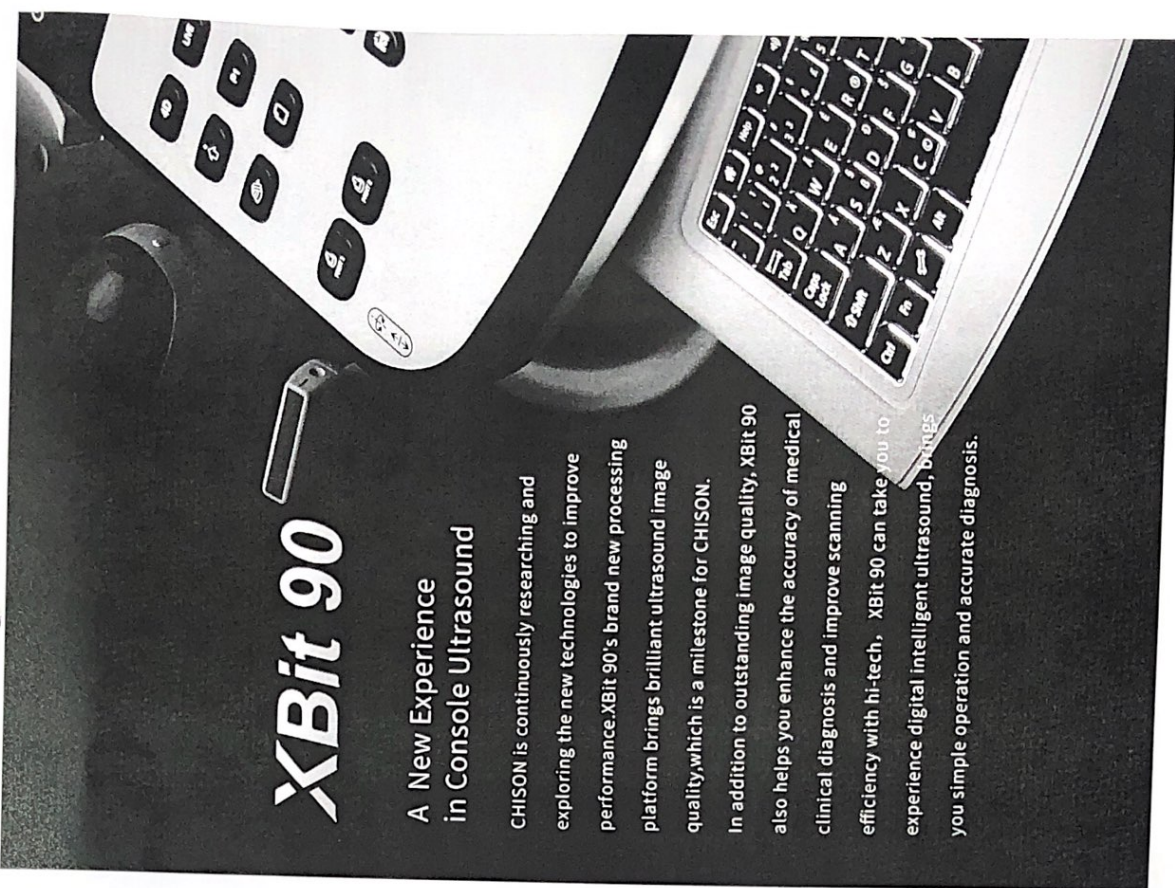

PREMIUM DESIGN

360°



23.8 inch HD LED



13.3 inch HD touch panel

12" scope

15cm



Hero Kit
Innovative service solution
Quick - Easy - Reliable - Affordable

Internal Battery

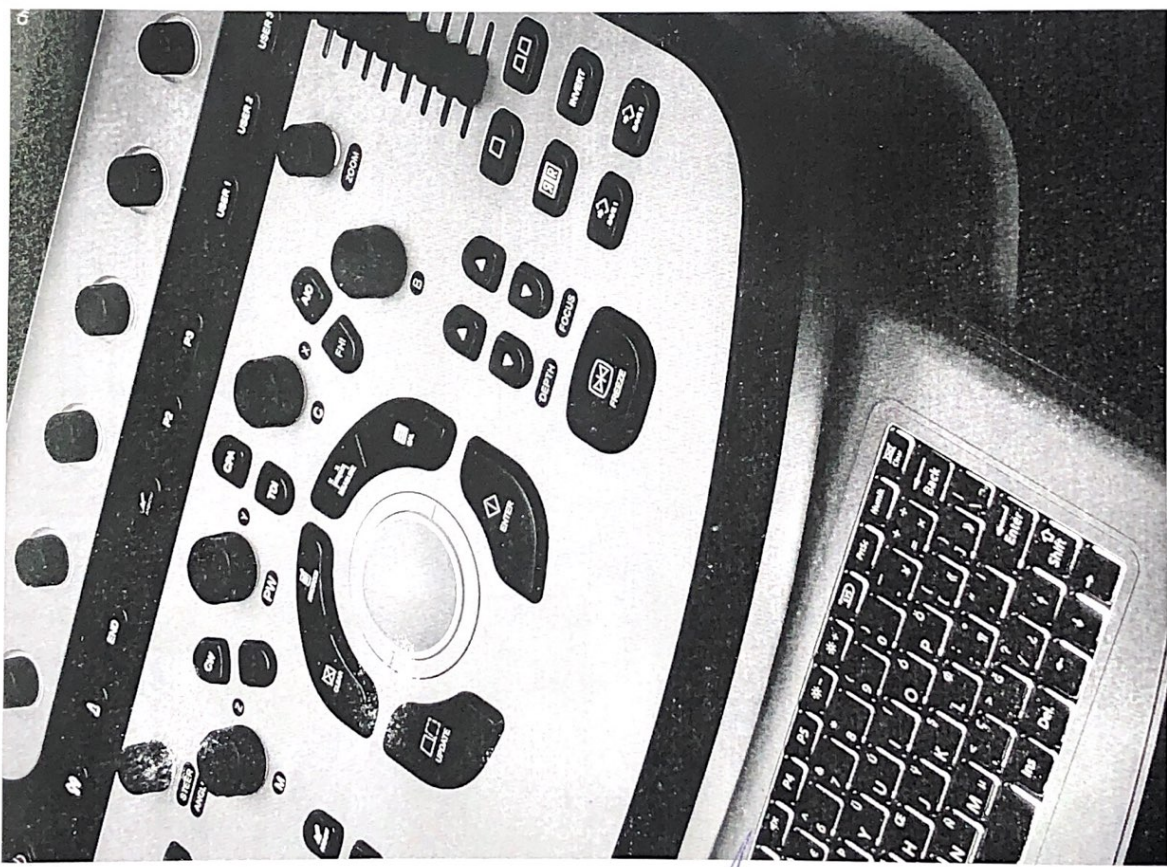

m

PREMIUM FEATURES

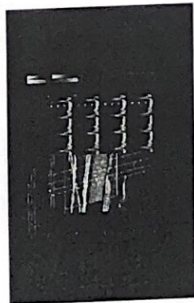

SonoPW

- The sample gate can be extended to 4 during PW mode.
- It can switch and active each sample gate to realize multi-point spectrum measurement in the same cardiac cycle at the same scanning plane. Support synchronous display of spectrum and speed value.



SonoNeedle

- SonoNeedle function is a cutting-edge ultrasound diagnostic puncture navigation system. In this mode, the needle path and needle tip position are dynamically displayed in color in real time.
- It can improve puncture efficiency and accuracy.



Auto EF

- Automatically recognize and envelope the endocardium accurately, and provide cardiac function measurement values (EDV, ESV, EF) synchronously.
- Greatly improve work efficiency.



Strain and Strain Ratio

- A new non-invasive method for assessment of myocardial function.
- Ability to differentiate between active and passive movement of myocardial segments, to quantify intraventricular dyssynchrony.
- To evaluate components of myocardial function.



MVI

- It applied a brand-new algorithm to check the blood flow.
- Greatly improve the visualization sensitivity of low velocity and small blood vessels.
- Provide more and accurate blood flow information for clinic.

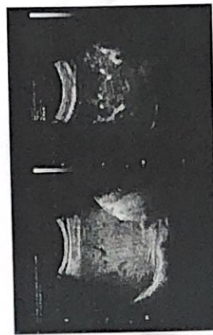

SonoContrast

- Been developed in order to visualize the micro-circulation in tissue, that is, the blood flow in imperceptible blood vessels.
- Potentially be used for improved diagnosis and therapy in several clinical situations.
- More sensitivity, better performance.



SoundFlow

- Due to the latest color technology, to display the color scale.
- Improve the color sensitivity.



SonoCrystal

- Provide context and surface information.
- Allow an accurate understanding of patient anatomy.
- Easily differentiates between soft tissue and structure.

Sono - OB

- Automatically measure: BPD, HC, AC, FL, NT.
- Efficiency and accuracy.

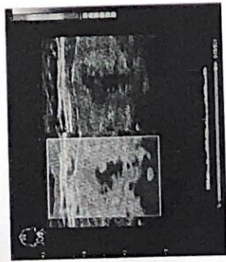

Elastography

- Display the elasticity of different tissues in different color.
- Provide more clinical information, especially for breast tumor, thyroid, liver and prostate, including linear, convex, transvaginal probe.
- Strain ratio measurement quantitatively gives the ratio between the average strain of the selected region and of the nearby normal tissue region.

Shear Wave Elastography

- P-SWE point shear wave imaging, high precision singlepoint measurement, higher penetration.
- 2D-SWE surface shear wave imaging, real-time two-dimensional measurement to obtain more diagnostic information.
- The system can provide variety of quantitative analysis parameters, such as velocity values, Young's modulus and so on.

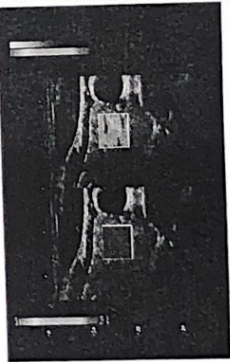

PREMIUM PERFORMANCE



Carotid, B/BC Mode

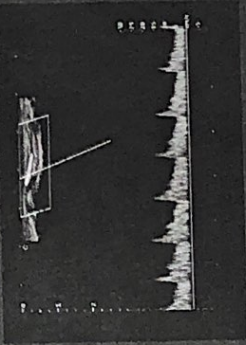

Finger Vessel, PW Mode



Lymphadenopathy, C Mode

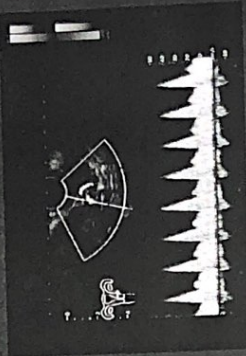

Uterus Vessel, PW Mode

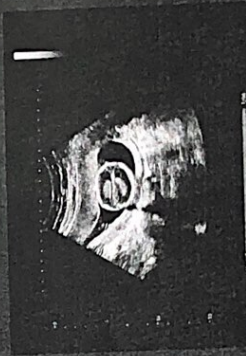

Fetus, B Mode



Fetal Face, Virtual HD

PREMIUM VERSATILITY

Convex Transducer



C3-T



MC3-T



MC6-T



CIM-T

Linear Transducer



L7-T



L12-T



LBM-T



LBM5-T



LBM6-T



L12M-T

Phased Array Transducer



P3T-T



P5-T



P2-T



P2M-T



Cardiac, B Mode

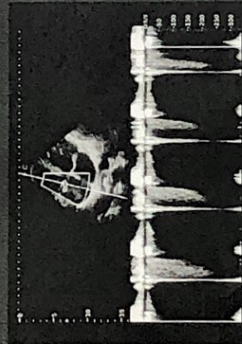

TV Regurgitation, CW Mode

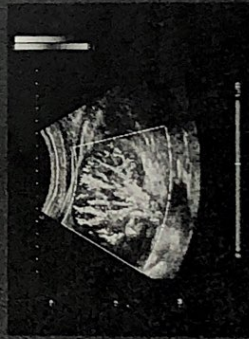

Kidney, C Mode

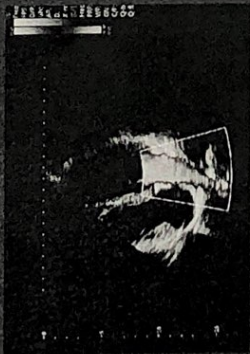

Cardiac, C Mode

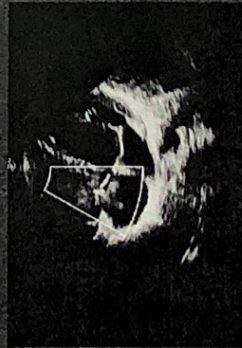

TV Regurgitation, C Mode

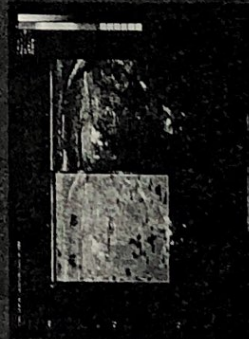

Prostate, Elastography

[Handwritten signature]



Transvaginal Transducer

E7MW-T

E7-T

E6-T

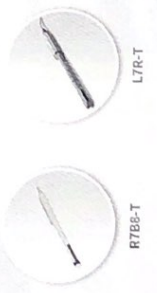

Transrectal Transducer

R788-T

L7R-T

VC4-T

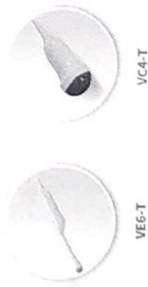

Volume Transducer

VC4-T



Special Transducer

L75VA-T

L101-T

L18-T

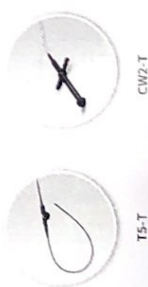

TS-T

CW2-T

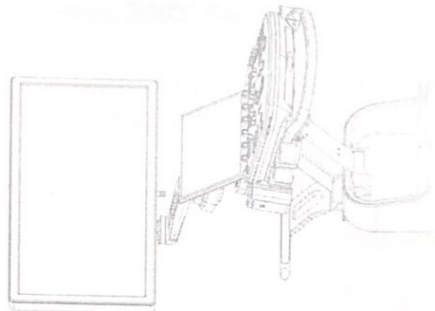

CHISON
Value Beyond Imagination

CHISON Medical Technologies Co., Ltd.

Sales & Service Contact Address: No. 3, Changjiang South Road, Xinnu District, Wuxi, Jiangsu, China 214028
TEL: 0086-510-85310037 FAX: 0086-510-85310720 EMAIL: export@chison.com.cn

We reserve the right to make changes to this catalogue without prior notice. All rights reserved.
Please contact your local dealer for the latest information.



PREFEITURA MUNICIPAL DE APERIBÉ
ESTADO DO RIO DE JANEIRO
Fundo Municipal de Saúde

DECISÃO DE RECURSO

PREGÃO ELETRÔNICO Nº 002/2023 FMS
(Processo Administrativo n.º 0023/2023 FMS)

RECORRENTE: Paulo Camargo Ultra-Som, Suprimentos e Equipamentos Medicos Eireli
CONTRARRAZOANTE: Health Equipamentos LTDA

OBJETO: “Aquisição de equipamento de ultrassonografia e ar condicionado para atender ao Hospital Municipal Augustinho Gesuald Blanc”.

Diante das razões de fato e de direito exposta pelo Ilustre Pregoeiro, ratifico sua manifestação, decidindo pelo **NÃO PROVIMENTO** do recurso da ora Recorrente, mantendo como vencedora do item 1 (ULTRASSOM ECÓGRAFO) a empresa Health Equipamentos LTDA.

Desta feita, retorne os autos ao Setor de Licitação para prosseguimento, dando ciencia a Recorrente, publicando conforme legislação pertinente.

Aperibé, 31 agosto de 2023

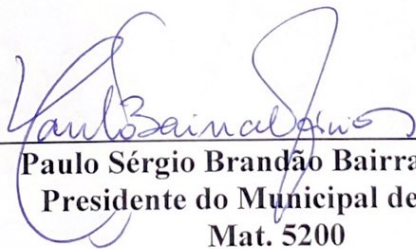
Paulo Sérgio Brandão Bairral Júnior
Presidente do Municipal de Saúde
Mat. 5200